星朋商工「配送商品」シリーズに待望のニューアイテム登場!

家具転倒防止板 20M巻

KTB-20

地震対策製品

新発売
星朋商工オリジナル
NEW
アイテム

家具の下に
敷くだけ
簡単設置

たおれないで
ホシー君

たおれないでホシー君

ハサミやカッターなどで
長さを自由にカットできます

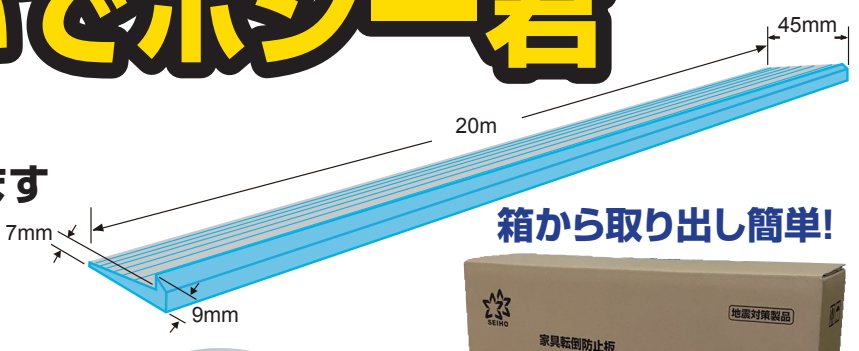

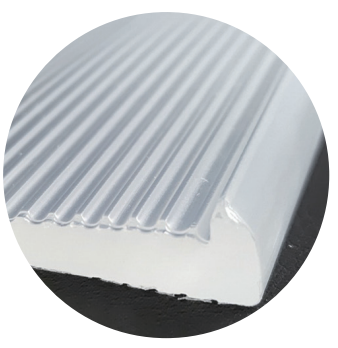

箱から取り出し簡単!

ネジや釘なしで敷くだけで
背高家具が倒れにくくなります。

簡単 敷くだけでカンタン設置

背高家具が「揺れ」に
強くなります。

eco 人・床・環境にやさしい
エラストマー製です。

星朋商工株式会社 http://www.seiho-shoko.co.jp

特　長

1）家具の下に転倒防止板を設置することにより、家具の重心が後ろに移り倒れにくくなります。
2）半透明のエラストマー樹脂のため、目立ちにくく微弱な振動を吸収します。
3）釘やネジを使用しませんので、家具や柱、かもいなどを傷つけません。
4）材質が燃焼しても有毒ガスが出ないオレフィン系エストラマーを使用しています。
5）ハサミやカッターで簡単に切れ、自由に長さが調整できます。

使用方法

1）家具を後ろに傾け、前部に「家具転倒防止板」を右図のように敷きます。
2）家具の背上部を壁にピッタリつけて下さい。（右図参照）
3）家具の幅に合わせてカットしてお使い下さい。
4）家具の中身を取り出し、できるだけ軽くして置いて下さい。
5）家具を後ろに傾け、前下部に「家具転倒防止板」を右図のように敷きます。
※その際、以下の点に注意して下さい。
●家具の後方上部を壁にピッタリつけて下さい。
●「家具転倒防止板」の突起のある方を家具側に敷いて下さい。
●余分な部分はハサミなどでカットして下さい。
●設置後、家具が安定してるか必ず確認して下さい。

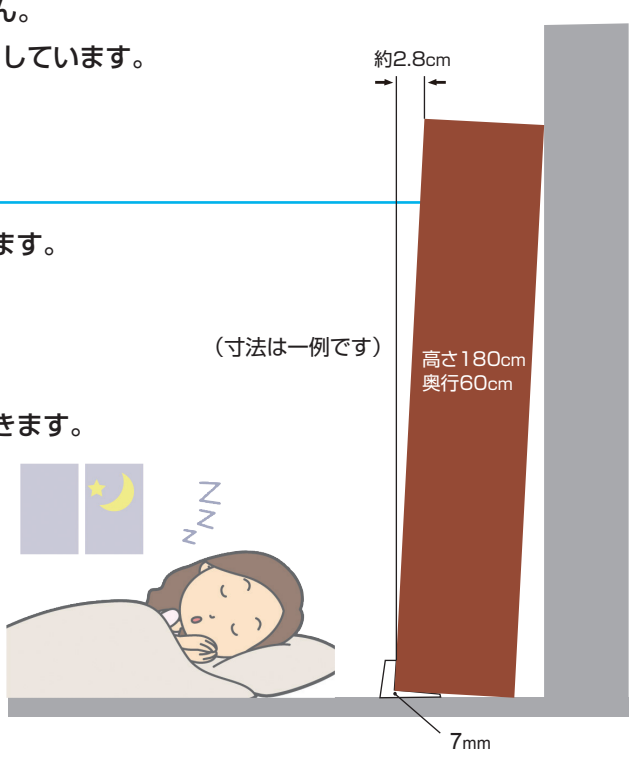

⚠使用上の注意

1）家具の後に壁がないところでのご使用はしないで下さい。
2）著しく凹凸のある床面やクッション性のある床面では使用できません。
3）脚付家具には使用できません。
4）目的用途以外のご使用はおやめください。
5）家具の引き出しや上部に乗ることによる転倒を防止するものではありません。
6）2段組みの家具には使用できません。
※本製品は衝撃をやわらげるものであり、全ての災害や事故等の損害について保証するものではありません。

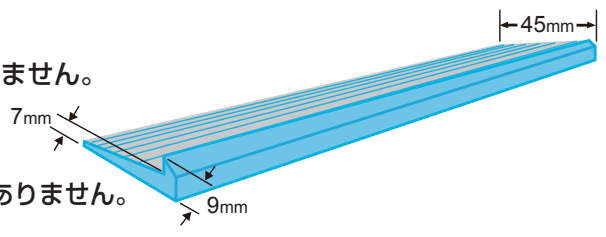

「家具転倒防止板」の効果は絶大!

※社内試験によるデータ	家具転倒防止板有無	震度5程度	震度6程度	震度7程度
家具と壁の振動幅	設置	動かず	1～4cm	4～8cm
	なし	1～4cm	4～8cm	転倒
家具と床の振動幅	設置	1cm未満	1～3cm	1～3cm
	なし	1～3cm	3cm	転倒
壁と平行方向の移動距離	設置	0	4～8cm	8～12cm
	なし	4～8cm	8～12cm	転倒

商品コード	型　番	色	長さ	タテ	高さ	定　価	JAN
000434	KTB-20	クリア	20m	45mm	9mm（実質 7mm）	オープン	4573218964342

材質:非移行性オレフィン系エラストマー

星朋商工株式会社
http://www.seiho-shoko.co.jp

□本　社　〒578-0903　大阪府東大阪市今米 1 丁目 4-20
TEL 072-975-5782　FAX 072-975-5792

□東日本営業所　〒340-0048　埼玉県草加市原町 3 丁目 20-5
TEL 048-951-2493　FAX 048-951-2494

□西日本営業所　〒701-0133　岡山県岡山市北区花尻あかね町 8-104　あかねランド 101
TEL 086-259-2820　FAX 086-259-2822